

Ansicht Nord

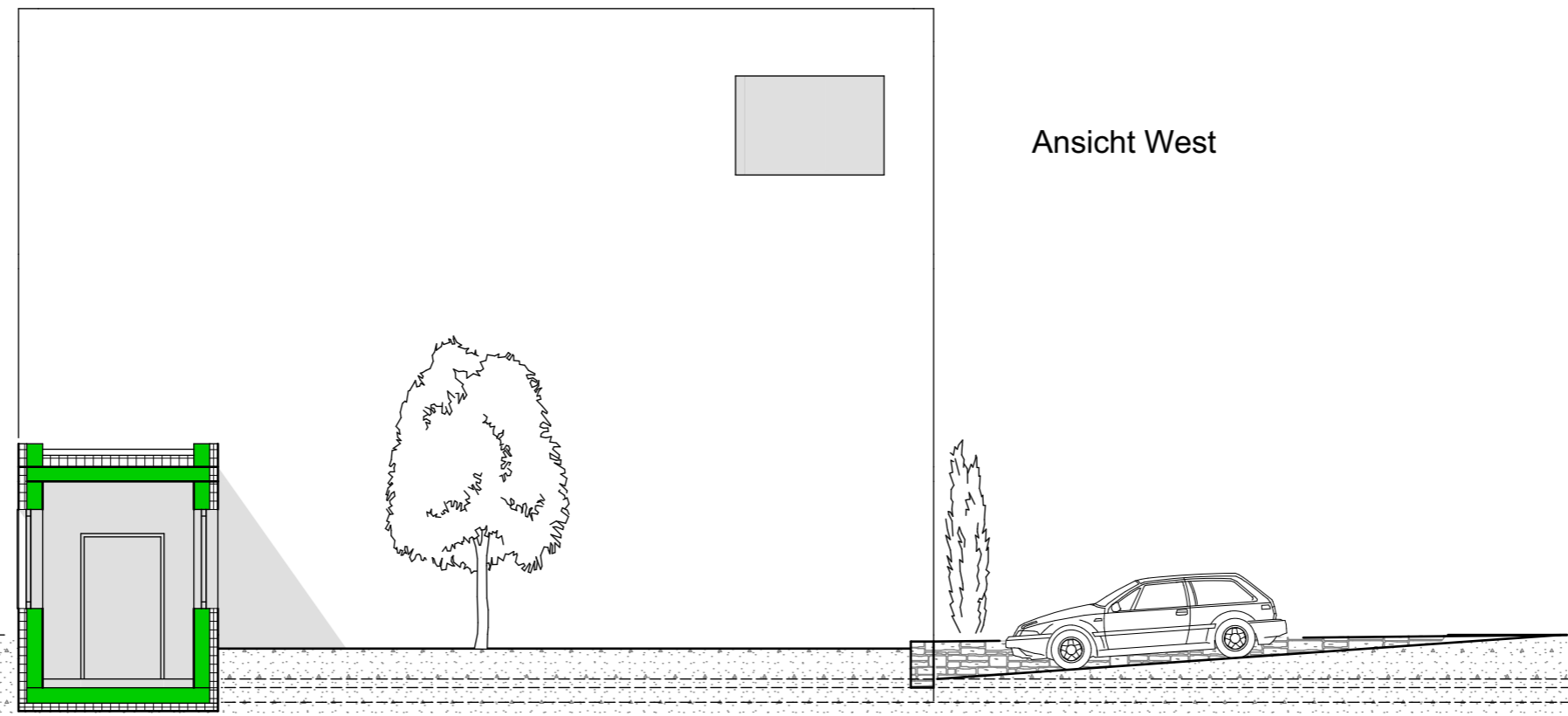

Ansicht West

Bauherr: _____

Vorhaben- und Erschließungsplan

Architekt:
**ARCHITEKTURBÜRO
 ERNE + SCHULER**
 BRENZSTRASSE 8 · 89073 ULM
 FON +49 (0) 731 - 71 94 93
 FAX +49 (0) 731 - 71 96 42
 MAIL ERNESCHULER@GMX.DE

Bauherr:
 Behr Ingo
 Alte Burg 1, 89134 Blaustein

Bauvorhaben:
 Erweiterung FTZ Blaustein
 Boschstr. 14, 89134 Blaustein

Planbezeichnung:	gezeichnet:	Maßstab:
Ansichten Nord + West	12.07.2022	1 : 100